Inwestycje realizowane ze środków



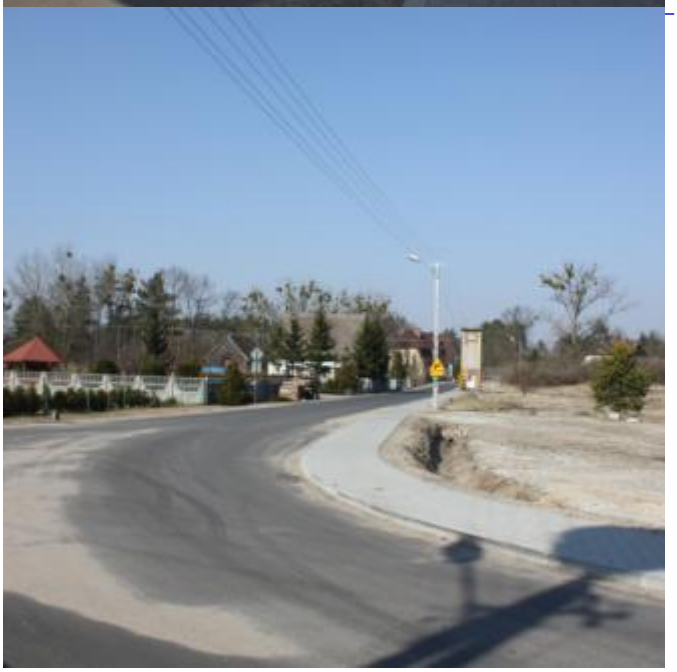











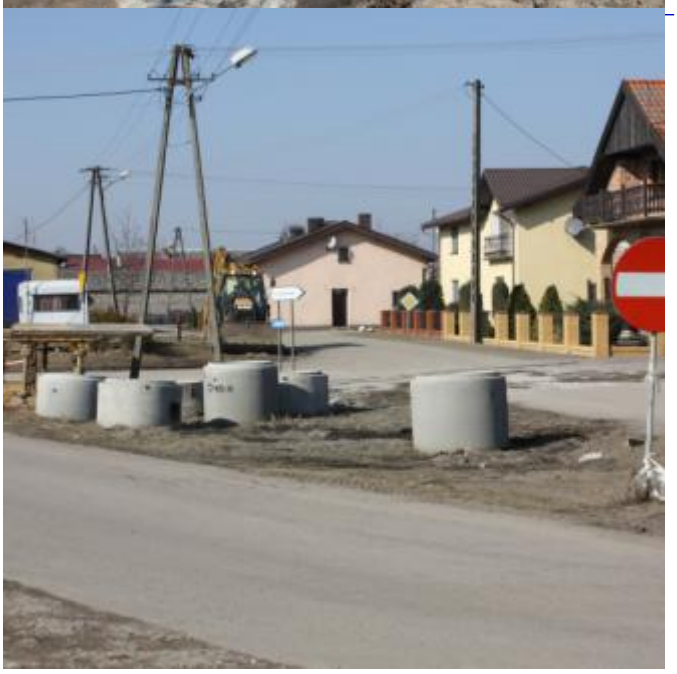








Projekt współfinansowany przez Unię Europejską
z Europejskiego Funduszu Rozwoju Regionalnego
w ramach Wielkopolskiego Regionalnego
Programu Operacyjnego na lata 2007-2013
Ochrona wód zlewni rzeki Noteć - aglomeracja Brzeźno.
Modernizacja oczyszczalni ścieków w Brzeźnie.
Beneficjent - Gmina Czarnków







































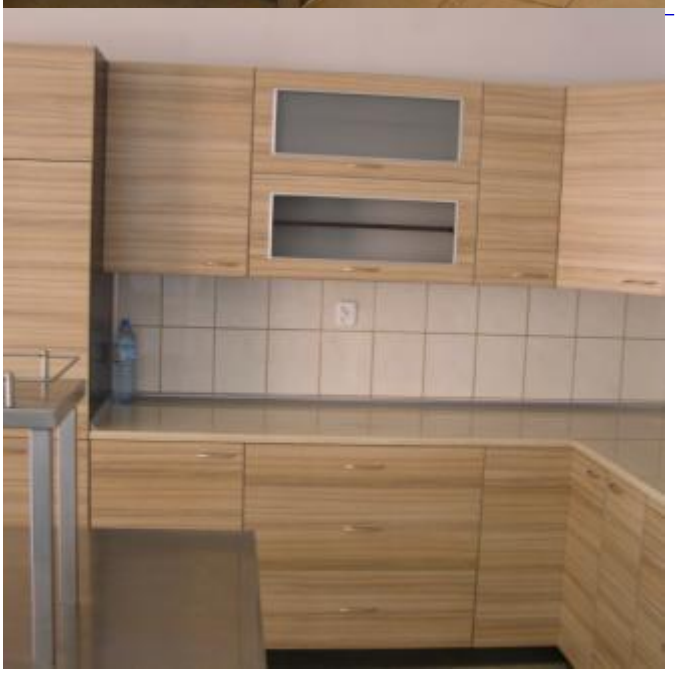






















10 5 20

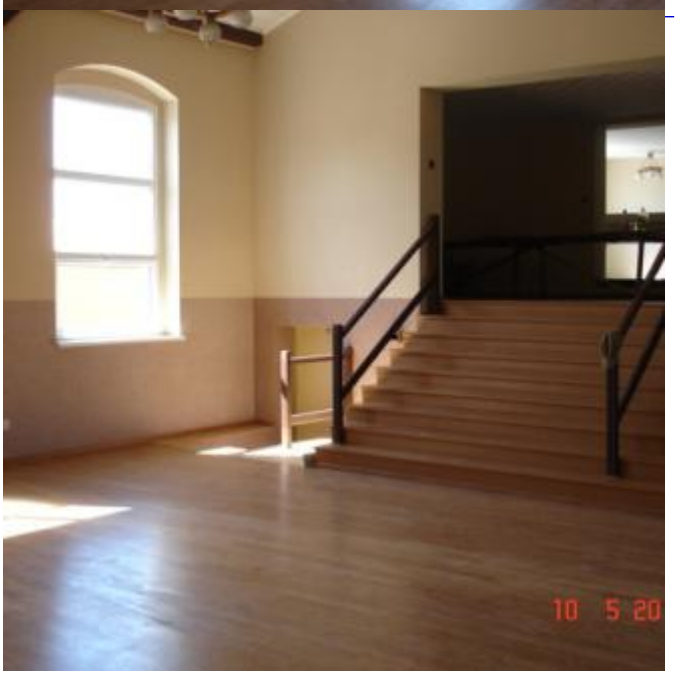
10 5 20


SALA WIEJSKA
w Gajewie




























OSP



